

Rapport de mission de repérage des matériaux et produits contenant de l'amiante avant réalisation de travaux

R. 4412-97 modifié par le décret 2012-639 du 4 mai 2012
Norme NF X 46-020

2 SQUARE DES PLATANES

MODULE 70LAB0101
77380 COMBS LA VILLE



A \ INFORMATIONS GENERALES

A.1 \ DESIGNATION DU BÂTIMENT

Nature du bâtiment :	LOGEMENTS COLLECTIFS	Adresse :	2 SQUARE DES PLATANES 77380 COMBS LA VILLE
Date du permis de construire ou date de construction		Bâtiment :	
Etage :		Porte :	MODULE 70LAB0101
Ref Cadastrale :	NC	Propriété de :	OPH77 10 AVENUE CHARLES PEGUY 77000 MELUN

A.2 \ DESIGNATION DU DONNEUR D'ORDRE

Nom :	OPH77	Documents remis :	
Adresse :	10 AVENUE CHARLES PEGUY 77000 MELUN	Moyens mis à disposition :	

A.3 \ EXECUTION DE LA MISSION

RAPPORT N° :	70LAB0101	Laboratoire d'Analyses :	ITGA
Repérage réalisé le :	20/02/2019	Adresse laboratoire :	3 RUE ARMAND HERPIN LACROIX - CS 46537 35065 RENNES CEDEX
Accompagnateur :		Numéro d'accréditation :	1-5967
Par :	Ronald FRANCHINARD	Organisme d'assurance professionnelle :	AXA France
N° certificat :		Adresse assurance :	313 Terrasses de l'Arche 92727 NANTERRE CEDEX
Date d'obtention :		N° de contrat d'assurance :	10158549604
Organisme certificateur		Date de validité :	31/12/2019

B \ CACHET DU DIAGNOSTIQUEUR

FAIT LE 02/03/2019

Cabinet : EXPERT HABITAT & INDUSTRIE INGENIERIE

Nom du responsable : **DEMOULIN Frédéric**

Nom du diagnostiqueur : **Ronald FRANCHINARD**



C\ SOMMAIRE

Table des matières

A \ INFORMATIONS GENERALES	2
A.1 \ DESIGNATION DU BÂTIMENT	2
A.2 \ DESIGNATION DU DONNEUR D'ORDRE	2
A.3 \ EXECUTION DE LA MISSION.....	2
B \ CACHET DU DIAGNOSTIQUEUR	2
C \ SOMMAIRE	3
D \ CONCLUSIONS	4
E \ PROGRAMME DE REPERAGE	4
F \ CONDITIONS DE REALISATION DU REPERAGE	6
G \ RAPPORTS PRECEDENTS.....	6
H \ RESULTATS DETAILLES DU REPERAGE	7
ANNEXE 1 – PHOTOS DES ELEMENTS AMIANTES ET/OU NON AMIANTES.....	13
ANNEXE 3 – PROCES VERBAUX D'ANALYSES.....	31
ATTESTATION(S).....	35
CERTIFICAT DE COMPETENCES	35

D \ CONCLUSIONS

Dans le cadre de la mission décrite en tête de rapport, il a été repéré des matériaux et produits contenant de l'amiante

PIECE	ETAGE	ELEMENTS	DESCRIPTIF LABORATOIRE	REPERAGE	Echantillon	METHODE	ETAT	RESULTAT
Cuisine	RC	Enduit plaque de plâtre	Peinture non séparable + enduit plâtreux blanc en vrac avec couche cartonnée	Mur B	70LAB0101P001	RESULTAT ANALYSE	BON ETAT	Amiante détecté (Chrysotile)

JP : Jugement Personnel, ZPSO : Zone présentant des similitudes d'Ouvrage

Liste des locaux non visités concernés par les travaux et justification

PIECE	ETAGE	STATUT DE VISITE
NEANT		

Liste des éléments non inspectés et justification

PIECE	ETAGE	ELEMENTS	REPERAGE	RESULTAT
NEANT				

E \ PROGRAMME DE REPERAGE

PIECES CONCERNEES	PERIMETRE DU REPERAGE	REPERAGE	TRAVAUX	ELEMENTS	Echantillonnage	REMARQUES PARTICULIERES
	LOGEMENTS COLLECTIFS		Selon BT			

OFFICE PUBLIC DE L'HABITAT 77		PAGEN° 1
NOM ET ADRESSE DE L'EXPÉDITEUR OFFICE PUBLIC DE L'HABITAT 77 ANT. SENART 2 RUE HAUTE 77176 SAVIGNY LE TEMPLE Tél : 01 64 14 11 11 Siret : 27770001900015		BON DE TRAVAUX 2019 2946 EXPERT HABITAT INGENIERIE 33 BIS BOULEVARD GAMBETTA 3EME ETAGE 78300 POISSY Téléphone 0321734144
Réf. fournisseur F / 5149 Marché n° 2017 4474 1 Provenance SENART Objet DIVERS	SERVICE SCE SENART ÉMETTEUR BENALI CHRISTOPHE	
LOCALISATION Programme 70 COMBS LA VILLE - LES PLATANES Tranche 1 Ensemble B000 Escalier AB Étage 01 Logement 1 Module 70LAB0101 Retrait des clés CHEZ LE GARDIEN	ADRESSE 2 SQUARE DES PLATANES 77380 COMBS LA VILLE	

DÉLAI D'EXÉCUTION 15 JOURS **PÉRIODE DU** 19-02-2019 **AU** 05-03-2019

ARTICLE	DÉSIGNATION	QUANTITÉ	PRIX UNITAIRE H.T.	TOTAL H.T.
AMI49	REPERAGE AMIANTE AVANT TVX - TVX D'ENTRETIEN OU REPARATIONS URGENTS ENTRE GARDIEN JOIGNABLE AU 06.86.40.91.75	1,00	5,00	5,00
AMI73	ANALYSE EN LABORATOIRE - ANALYSE MET ANALYSE DE 1 A 10 PRELEVEMENTS ISSUS PEINTURE COMPLET +SOLS	5,00	48,00	240,00
TOTAL H.T.				245,00
H.T. ACTUALISE				
COEFFICIENT REGIONAL				
RABAIS				
TOTAL H.T.				
T.V.A.	20,00 %			49,00
TOTAL T.T.C.				294,00

AFFECTATION BUDGÉTAIRE		CODES STRUCTURE ET SCHÉMA : TECHNI			MONTANT T.T.C.
CODE BUDGET	RUBRIQUE	INSTANCES	LIBELLÉ DU POSTE BUDGÉTAIRE		
1 HONAMIA	A760	A SEN SEN	HONORAIRES DIAG AMIANTE		294,00

AFFECTATION ANALYTIQUE		RÉFÉRENCES PATRIMOINE	RÉFÉRENCES OCCUPANT	MONTANT T.T.C.
CODE BUDGET				
1 HONAMIA		70 1 B000 AB 70LAB0101 L	18122	294,00

Voir en page 2 la suite du BON DE TRAVAUX 2019 2946

ORIGINAL À CONSERVER PAR LE DESTINATAIRE

ELEMENTS A SONDER OU A ANALYSER NON PRESENTS:

Rapport N° : 70LAB0101 20/02/2019

Version : 02/03/2019

5/37

F \ CONDITIONS DE REALISATION DU REPERAGE

Le repérage amiante avant travaux, contient les informations sur la présence d'amiante dans les matériaux et produits du bâtiment afin d'informer les intervenants réalisant des activités ou interventions sur des matériaux et/ou équipements susceptibles de libérer des fibres d'amiante selon la liste citée dans le cadre E.

Il consiste à identifier et localiser, par inspections visuelles et investigations approfondies pouvant être destructives, l'ensemble des matériaux et produits contenant de l'amiante incorporés ou faisant indissociablement corps avec les locaux et les zones de l'immeuble objet des travaux.

Lorsque l'absence de marquages spécifiques ou de documents ne permet pas à l'opérateur de repérage d'attester de la présence ou de la non présence d'amiante dans les matériaux et produits, des prélèvements seront effectués afin de déterminer par analyse la présence ou non d'amiante.

Procédures de prélèvement :

Les prélèvements sur des matériaux ou produits susceptibles de contenir de l'amiante sont réalisés en vertu des dispositions du Code du Travail.

Le matériel de prélèvement est adapté à l'opération à réaliser afin de générer le minimum de poussières. Dans le cas où une émission de poussières est prévisible, le matériau ou produit est mouillé à l'eau à l'endroit du prélèvement (sauf risque électrique) et, si nécessaire, une protection est mise en place au sol ; de même, le point de prélèvement est stabilisé après l'opération (pulvérisation de vernis ou de laque, par exemple).

Pour chaque prélèvement, des outils propres et des gants à usage unique sont utilisés afin d'éliminer tout risque de contamination croisée. Dans tous les cas, les équipements de protection individuelle sont à usage unique.

L'accès à la zone à risque (sphère de 1 à 2 mètres autour du point de prélèvement) est interdit pendant l'opération. Si l'accompagnateur doit s'y tenir, il porte les mêmes équipements de protection individuelle que l'opérateur de repérage.

L'échantillon est immédiatement conditionné, après son prélèvement, dans un double emballage individuel étanche.

Les informations sur toutes les conditions existantes au moment du prélèvement susceptible d'influencer l'interprétation des résultats des analyses (environnement du matériau, contamination éventuelle, etc.) seront, le cas échéant, mentionnées dans la fiche d'identification et de cotation en annexe.

Sens du repérage pour évaluer un local :

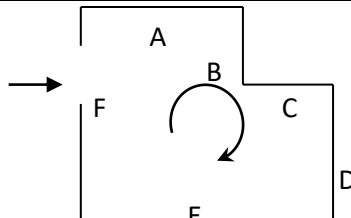

G \ RAPPORTS PRECEDENTS

NEANT

H \ RESULTATS DETAILES DU REPERAGE

LISTE DES LOCAUX / PARTIES D'IMMEUBLE VISITEES/NON VISITEES CONCERNEES PAR LES TRAVAUX ET JUSTIFICATION

PIECE	ETAGE	JUSTIFICATION	VISITE	TRAVAUX
NEANT				

DESCRIPTION DES REVETEMENTS EN PLACE AU JOUR DE LA VISITE

PIECE	ETAGE	MUR1	MUR2	MUR3	MUR4	PLANCHER BAS	PLANCHER HAUT	PORTES	FENETRE1	FENETRE2
NEANT										

LA LISTE DES MATERIAUX OU PRODUITS CONTENANT DE L'AMIANTE, SUR ZONE DE SIMILITUDE D'OUVRAGE ET SUR JUGEMENT PERSONNEL

PIECE	ETAGE	ELEMENTS	DESCRIPTIF LABORATOIRE	Echantillon	REPERAGE	ETAT	RESULTAT	METHODE
NEANT								

JP : Jugement Personnel, ZPSO : Zone présentant des similitudes d'Ouvrage

LA LISTE DES MATERIAUX OU PRODUITS CONTENANT DE L'AMIANTE, APRES ANALYSE

PIECE	ETAGE	ELEMENTS	DESCRIPTIF LABORATOIRE	Echantillon	REPERAGE	ETAT	RESULTAT
Cuisine	RC	Enduit plaque de plâtre	Peinture non séparable + enduit plâtreux blanc en vrac avec couche cartonnée	70LAB0101P001	Mur B	BON ETAT	Amiante détecté (Chrysotile)

JP : Jugement Personnel, ZPSO : Zone présentant des similitudes d'Ouvrage

LA LISTE DES MATERIAUX SUSCEPTIBLES DE CONTENIR DE L'AMIANTE, MAIS N'EN CONTENANT PAS.

PIECE	ETAGE	ELEMENTS	DESCRIPTIF LABORATOIRE	Echantillon	REPERAGE	ETAT	RESULTAT	METHODE
Cuisine	RC	Dalle de sol	Revêtement souple beige	70LAB0101P002	Sol	BON ETAT	Fr1:Amiante non détecté	RESULTAT ANALYSE
Cuisine	RC	Dalle de sol	Colle polymère jaune non séparable + ragréage gris	70LAB0101P002	Sol	BON ETAT	Fr2:Amiante non détecté	RESULTAT ANALYSE
Cuisine	RC	Dalle de sol	Matériau compact gris hétérogène	70LAB0101P002	Sol	BON ETAT	Fr3:Amiante non détecté	RESULTAT ANALYSE

PIECE	ETAGE	ELEMENTS	DESCRIPTIF LABORATOIRE	Echantillon	REPERAGE	ETAT	RESULTAT	METHODE
Salle de bains	RC	Revêtement souple	Revêtement souple bleu + colle polymère jaune non séparable	70LAB0101P003	Sol	BON ETAT	Fr1:Amiante non détecté	RESULTAT ANALYSE
Salle de bains	RC	Revêtement souple	Revêtement souple beige + colle polymère jaune	70LAB0101P003	Sol	BON ETAT	Fr2:Amiante non détecté	RESULTAT ANALYSE
Salle de bains	RC	Revêtement souple	Revêtement souple marron	70LAB0101P003	Sol	BON ETAT	Fr3:Amiante non détecté	RESULTAT ANALYSE
Salle de bains	RC	Revêtement souple	Colle polymère jaune non séparable + ragréage gris + sous couche de ragréage blanche non séparable	70LAB0101P003	Sol	BON ETAT	Fr4:Amiante non détecté	RESULTAT ANALYSE
Salle de bains	RC	Enduit béton	Peintures multiples + enduit plâtreux blanc non séparable	70LAB0101P004	Mur D	BON ETAT	Fr1:Amiante non détecté	RESULTAT ANALYSE
Salle de bains	RC	Enduit béton	Enduit compact gris hétérogène	70LAB0101P004	Mur D	BON ETAT	Fr2:Amiante non détecté	RESULTAT ANALYSE
Salle de bains	RC	Enduit	Peinture non séparable + enduit gris en vrac	70LAB0101P005	Mur F	BON ETAT	Amiante non détecté	RESULTAT ANALYSE
WC	RC	Enduit béton	Peintures multiples non séparable + enduit plâtreux blanc en vrac	70LAB0101P007	Plafond	BON ETAT	Amiante non détecté	RESULTAT ANALYSE
Séjour	RC	Dalle de sol	Revêtement bicouche souple beige et rouge	70LAB0101P008	Sol	BON ETAT	Fr1:Amiante non détecté	RESULTAT ANALYSE
Séjour	RC	Dalle de sol	Colle polymère jaune non séparable + ragréage gris	70LAB0101P008	Sol	BON ETAT	Fr2:Amiante non détecté	RESULTAT ANALYSE
Séjour	RC	Dalle de sol	Matériau compact gris hétérogène	70LAB0101P008	Sol	BON ETAT	Fr3:Amiante non détecté	RESULTAT ANALYSE

PIECE	ETAGE	ELEMENTS	DESRIPTIF LABORATOIRE	Echantillon	REPERAGE	ETAT	RESULTAT	METHODE
Séjour	RC	Enduit plaque de plâtre	Peintures multiples non séparable + enduit plâtreux blanc en vrac	70LAB0101P009	Mur C	BON ETAT	Amiante non détecté	RESULTAT ANALYSE
Séjour	RC	Enduit béton	Peintures multiples non séparable + enduit gris en vrac	70LAB0101P010	Mur B	BON ETAT	Amiante non détecté	RESULTAT ANALYSE
Chambre 3	RC	Revêtement souple	Revêtement souple beige + colle polymère jaune non séparable	70LAB0101P011	Sol	BON ETAT	Fr1:Amiante non détecté	RESULTAT ANALYSE
Chambre 3	RC	Revêtement souple	Revêtement bicouche souple beige et rouge	70LAB0101P011	Sol	BON ETAT	Fr2:Amiante non détecté	RESULTAT ANALYSE
Chambre 3	RC	Revêtement souple	Colle polymère jaune non séparable + ragréage blanc + ragréage gris non séparable + peinture non séparable	70LAB0101P011	Sol	BON ETAT	Fr3:Amiante non détecté	RESULTAT ANALYSE
Chambre 3	RC	Revêtement souple	Matériau compact gris hétérogène	70LAB0101P011	Sol	BON ETAT	Fr4:Amiante non détecté	RESULTAT ANALYSE
Chambre 3	RC	Enduit plaque de plâtre	Enduit plâtreux blanc en vrac	70LAB0101P012	Mur A	BON ETAT	Amiante non détecté	RESULTAT ANALYSE
	RC	Enduit béton	Peinture non séparable + enduit plâtreux blanc en vrac + enduit gris non séparable	70LAB0101P013	Plafond	BON ETAT	Amiante non détecté	RESULTAT ANALYSE
Placard	RC	Revêtement souple	Revêtement souple beige	70LAB0101P014	Sol	BON ETAT	Fr1:Amiante non détecté	RESULTAT ANALYSE
Placard	RC	Revêtement souple	Ragréage gris	70LAB0101P014	Sol	BON ETAT	Fr2:Amiante non détecté	RESULTAT ANALYSE

PIECE	ETAGE	ELEMENTS	DESCRIPTIF LABORATOIRE	Echantillon	REPERAGE	ETAT	RESULTAT	METHODE
Placard	RC	Revêtement souple	Peinture non séparable + peinture bitumineuse + colle polymère jaune non séparable	70LAB0101P014	Sol	BON ETAT	Fr3:Amiante non détecté	RESULTAT ANALYSE
Chambre 1	RC	Parquet	Bois massif	70LAB0101P015	Sol	BON ETAT	Fr1:Amiante non détecté	RESULTAT ANALYSE
Chambre 1	RC	Parquet	Revêtement bicouche souple beige et rouge	70LAB0101P015	Sol	BON ETAT	Fr2:Amiante non détecté	RESULTAT ANALYSE
Chambre 1	RC	Parquet	Colle polymère jaune non séparable + ragréage gris	70LAB0101P015	Sol	BON ETAT	Fr3:Amiante non détecté	RESULTAT ANALYSE
Chambre 1	RC	Parquet	Sous couche de ragréage blanche	70LAB0101P015	Sol	BON ETAT	Fr4:Amiante non détecté	RESULTAT ANALYSE
Chambre 1	RC	Parquet	Matériau compact gris	70LAB0101P015	Sol	BON ETAT	Fr5:Amiante non détecté	RESULTAT ANALYSE
Placard 1	RC	Dalle de sol	Revêtement souple beige	70LAB0101P016	Sol	BON ETAT	Fr1:Amiante non détecté	RESULTAT ANALYSE
Placard 1	RC	Dalle de sol	Colle polymère jaune non séparable + ragréage gris + sous couche de ragréage blanche non séparable	70LAB0101P016	Sol	BON ETAT	Fr2:Amiante non détecté	RESULTAT ANALYSE
Entrée	RC	Enduit	Peinture non séparable + enduit plâtreux blanc en vrac + enduit gris non séparable	70LAB0101P006	Mur D	BON ETAT	Amiante non détecté	RESULTAT ANALYSE

JP : Jugement Personnel, ZPSO : Zone présentant des similitudes d'Ouvrage

ANNEXE 1 – PHOTOS DES ELEMENTS AMIANTES ET/OU NON AMIANTES

PRELEVEMENT : 70LAB0101P001			
NOM DU CLIENT	NUMERO DU DOSSIER		PIECE OU LOCAL
OPH77	70LAB0101 20/02/2019		Cuisine (RC)
ELEMENT	DESCRIPTIF DU LABORATOIRE	DATE DE PRELEVEMENT	NOM DE L'OPERATEUR
Enduit plaque de plâtre	Peinture non séparable + enduit plâtreux blanc en vrac avec couche cartonnée	20/02/2019	FRANCHINARD Ronald
LOCALISATION		RESULTAT	
Mur B		Amiante détecté (Chrysotile)	

EMPLACEMENT



PRELEVEMENT : 70LAB0101P002			
NOM DU CLIENT	NUMERO DU DOSSIER		PIECE OU LOCAL
OPH77	70LAB0101 20/02/2019		Cuisine (RC)
ELEMENT	DESCRIPTIF DU LABORATOIRE	DATE DE PRELEVEMENT	NOM DE L'OPERATEUR
Dalle de sol	Revêtement souple beige	20/02/2019	FRANCHINARD Ronald
LOCALISATION		RESULTAT	
Sol		Fr1:Amiante non détecté	

EMPLACEMENT



PRELEVEMENT : 70LAB0101P002			
NOM DU CLIENT	NUMERO DU DOSSIER	PIECE OU LOCAL	
OPH77	70LAB0101 20/02/2019	Cuisine (RC)	
ELEMENT	DESCRIPTIF DU LABORATOIRE	DATE DE PRELEVEMENT	NOM DE L'OPERATEUR
Dalle de sol	Colle polymère jaune non séparable + ragréage gris	20/02/2019	FRANCHINARD Ronald
LOCALISATION		RESULTAT	
Sol		Fr2:Amiante non détecté	

EMPLACEMENT



PRELEVEMENT : 70LAB0101P002			
NOM DU CLIENT	NUMERO DU DOSSIER	PIECE OU LOCAL	
OPH77	70LAB0101 20/02/2019	Cuisine (RC)	
ELEMENT	DESCRIPTIF DU LABORATOIRE	DATE DE PRELEVEMENT	NOM DE L'OPERATEUR
Dalle de sol	Matériau compact gris hétérogène	20/02/2019	FRANCHINARD Ronald
LOCALISATION		RESULTAT	
Sol		Fr3:Amiante non détecté	

EMPLACEMENT



PRELEVEMENT : 70LAB0101P003

NOM DU CLIENT	NUMERO DU DOSSIER	PIECE OU LOCAL	
OPH77	70LAB0101 20/02/2019	Salle de bains (RC)	
ELEMENT	DESCRIPTIF DU LABORATOIRE	DATE DE PRELEVEMENT	NOM DE L'OPERATEUR
Revêtement souple	Revêtement souple bleu + colle polymère jaune non séparable	20/02/2019	FRANCHINARD Ronald
LOCALISATION		RESULTAT	
Sol		Fr1:Amiante non détecté	

EMPLACEMENT



PRELEVEMENT : 70LAB0101P003

NOM DU CLIENT	NUMERO DU DOSSIER	PIECE OU LOCAL	
OPH77	70LAB0101 20/02/2019	Salle de bains (RC)	
ELEMENT	DESCRIPTIF DU LABORATOIRE	DATE DE PRELEVEMENT	NOM DE L'OPERATEUR
Revêtement souple	Revêtement souple beige + colle polymère jaune	20/02/2019	FRANCHINARD Ronald
LOCALISATION		RESULTAT	
Sol		Fr2:Amiante non détecté	

EMPLACEMENT



PRELEVEMENT : 70LAB0101P003			
NOM DU CLIENT	NUMERO DU DOSSIER	PIECE OU LOCAL	
OPH77	70LAB0101 20/02/2019	Salle de bains (RC)	
ELEMENT	DESCRIPTIF DU LABORATOIRE	DATE DE PRELEVEMENT	NOM DE L'OPERATEUR
Revêtement souple	Revêtement souple marron	20/02/2019	FRANCHINARD Ronald
LOCALISATION		RESULTAT	
Sol		Fr3:Amiante non détecté	

EMPLACEMENT



PRELEVEMENT : 70LAB0101P003			
NOM DU CLIENT	NUMERO DU DOSSIER	PIECE OU LOCAL	
OPH77	70LAB0101 20/02/2019	Salle de bains (RC)	
ELEMENT	DESCRIPTIF DU LABORATOIRE	DATE DE PRELEVEMENT	NOM DE L'OPERATEUR
Revêtement souple	Colle polymère jaune non séparable + ragréage gris + sous couche de ragréage blanche non séparable	20/02/2019	FRANCHINARD Ronald
LOCALISATION		RESULTAT	
Sol		Fr4:Amiante non détecté	

EMPLACEMENT



PRELEVEMENT : 70LAB0101P004			
NOM DU CLIENT	NUMERO DU DOSSIER		PIECE OU LOCAL
OPH77	70LAB0101 20/02/2019		Salle de bains (RC)
ELEMENT	DESCRIPTIF DU LABORATOIRE	DATE DE PRELEVEMENT	NOM DE L'OPERATEUR
Enduit béton	Peintures multiples + enduit plâtreux blanc non séparable	20/02/2019	FRANCHINARD Ronald
LOCALISATION		RESULTAT	
Mur D		Fr1:Amiante non détecté	

EMPLACEMENT



PRELEVEMENT : 70LAB0101P004			
NOM DU CLIENT	NUMERO DU DOSSIER		PIECE OU LOCAL
OPH77	70LAB0101 20/02/2019		Salle de bains (RC)
ELEMENT	DESCRIPTIF DU LABORATOIRE	DATE DE PRELEVEMENT	NOM DE L'OPERATEUR
Enduit béton	Enduit compact gris hétérogène	20/02/2019	FRANCHINARD Ronald
LOCALISATION		RESULTAT	
Mur D		Fr2:Amiante non détecté	

EMPLACEMENT



PRELEVEMENT : 70LAB0101P005			
NOM DU CLIENT	NUMERO DU DOSSIER		PIECE OU LOCAL
OPH77	70LAB0101 20/02/2019		Salle de bains (RC)
ELEMENT	DESCRIPTIF DU LABORATOIRE	DATE DE PRELEVEMENT	NOM DE L'OPERATEUR
Enduit	Peinture non séparable + enduit gris en vrac	20/02/2019	FRANCHINARD Ronald
LOCALISATION		RESULTAT	
Mur F		Amiante non détecté	
EMPLACEMENT			
			

PRELEVEMENT : 70LAB0101P006			
NOM DU CLIENT	NUMERO DU DOSSIER		PIECE OU LOCAL
OPH77	70LAB0101 20/02/2019		Entrée (RC)
ELEMENT	DESCRIPTIF DU LABORATOIRE	DATE DE PRELEVEMENT	NOM DE L'OPERATEUR
Enduit	Peinture non séparable + enduit plâtreux blanc en vrac + enduit gris non séparable	20/02/2019	FRANCHINARD Ronald
LOCALISATION		RESULTAT	
Mur D		Amiante non détecté	
EMPLACEMENT			
			

PRELEVEMENT : 70LAB0101P007			
NOM DU CLIENT	NUMERO DU DOSSIER		PIECE OU LOCAL
OPH77	70LAB0101 20/02/2019		WC (RC)
ELEMENT	DESCRIPTIF DU LABORATOIRE	DATE DE PRELEVEMENT	NOM DE L'OPERATEUR
Enduit béton	Peintures multiples non séparable + enduit plâtreux blanc en vrac	20/02/2019	FRANCHINARD Ronald
LOCALISATION		RESULTAT	
Plafond		Amiante non détecté	

EMPLACEMENT



PRELEVEMENT : 70LAB0101P008			
NOM DU CLIENT	NUMERO DU DOSSIER		PIECE OU LOCAL
OPH77	70LAB0101 20/02/2019		Séjour (RC)
ELEMENT	DESCRIPTIF DU LABORATOIRE	DATE DE PRELEVEMENT	NOM DE L'OPERATEUR
Dalle de sol	Revêtement bicouche souple beige et rouge	20/02/2019	FRANCHINARD Ronald
LOCALISATION		RESULTAT	
Sol		Fr1:Amiante non détecté	

EMPLACEMENT



PRELEVEMENT : 70LAB0101P008			
NOM DU CLIENT	NUMERO DU DOSSIER	PIECE OU LOCAL	
OPH77	70LAB0101 20/02/2019	Séjour (RC)	
ELEMENT	DESCRIPTIF DU LABORATOIRE	DATE DE PRELEVEMENT	NOM DE L'OPERATEUR
Dalle de sol	Colle polymère jaune non séparable + ragréage gris	20/02/2019	FRANCHINARD Ronald
LOCALISATION		RESULTAT	
Sol		Fr2:Amiante non détecté	

EMPLACEMENT



PRELEVEMENT : 70LAB0101P008			
NOM DU CLIENT	NUMERO DU DOSSIER	PIECE OU LOCAL	
OPH77	70LAB0101 20/02/2019	Séjour (RC)	
ELEMENT	DESCRIPTIF DU LABORATOIRE	DATE DE PRELEVEMENT	NOM DE L'OPERATEUR
Dalle de sol	Matériau compact gris hétérogène	20/02/2019	FRANCHINARD Ronald
LOCALISATION		RESULTAT	
Sol		Fr3:Amiante non détecté	

EMPLACEMENT



PRELEVEMENT : 70LAB0101P009			
NOM DU CLIENT	NUMERO DU DOSSIER		PIECE OU LOCAL
OPH77	70LAB0101 20/02/2019		Séjour (RC)
ELEMENT	DESCRIPTIF DU LABORATOIRE	DATE DE PRELEVEMENT	NOM DE L'OPERATEUR
Enduit plaque de plâtre	Peintures multiples non séparable + enduit plâtreux blanc en vrac	20/02/2019	FRANCHINARD Ronald
LOCALISATION		RESULTAT	
Mur C		Amiante non détecté	

EMPLACEMENT



PRELEVEMENT : 70LAB0101P010			
NOM DU CLIENT	NUMERO DU DOSSIER		PIECE OU LOCAL
OPH77	70LAB0101 20/02/2019		Séjour (RC)
ELEMENT	DESCRIPTIF DU LABORATOIRE	DATE DE PRELEVEMENT	NOM DE L'OPERATEUR
Enduit béton	Peintures multiples non séparable + enduit gris en vrac	20/02/2019	FRANCHINARD Ronald
LOCALISATION		RESULTAT	
Mur B		Amiante non détecté	

EMPLACEMENT



PRELEVEMENT : 70LAB0101P011			
NOM DU CLIENT	NUMERO DU DOSSIER	PIECE OU LOCAL	
OPH77	70LAB0101 20/02/2019	Chambre 3 (RC)	
ELEMENT	DESCRIPTIF DU LABORATOIRE	DATE DE PRELEVEMENT	NOM DE L'OPERATEUR
Revêtement souple	Revêtement souple beige + colle polymère jaune non séparable	20/02/2019	FRANCHINARD Ronald
LOCALISATION		RESULTAT	
Sol		Fr1:Amiante non détecté	

EMPLACEMENT



PRELEVEMENT : 70LAB0101P011			
NOM DU CLIENT	NUMERO DU DOSSIER	PIECE OU LOCAL	
OPH77	70LAB0101 20/02/2019	Chambre 3 (RC)	
ELEMENT	DESCRIPTIF DU LABORATOIRE	DATE DE PRELEVEMENT	NOM DE L'OPERATEUR
Revêtement souple	Revêtement bicouche souple beige et rouge	20/02/2019	FRANCHINARD Ronald
LOCALISATION		RESULTAT	
Sol		Fr2:Amiante non détecté	

EMPLACEMENT

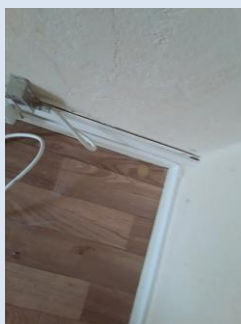

PRELEVEMENT : 70LAB0101P011			
NOM DU CLIENT	NUMERO DU DOSSIER	PIECE OU LOCAL	
OPH77	70LAB0101 20/02/2019	Chambre 3 (RC)	
ELEMENT	DESCRIPTIF DU LABORATOIRE	DATE DE PRELEVEMENT	NOM DE L'OPERATEUR
Revêtement souple	Colle polymère jaune non séparable + ragréage blanc + ragréage gris non séparable + peinture non séparable	20/02/2019	FRANCHINARD Ronald
LOCALISATION		RESULTAT	
Sol		Fr3:Amiante non détecté	

EMPLACEMENT

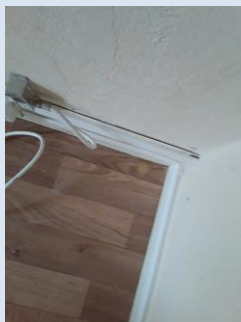

PRELEVEMENT : 70LAB0101P011			
NOM DU CLIENT	NUMERO DU DOSSIER	PIECE OU LOCAL	
OPH77	70LAB0101 20/02/2019	Chambre 3 (RC)	
ELEMENT	DESCRIPTIF DU LABORATOIRE	DATE DE PRELEVEMENT	NOM DE L'OPERATEUR
Revêtement souple	Matériau compact gris hétérogène	20/02/2019	FRANCHINARD Ronald
LOCALISATION		RESULTAT	
Sol		Fr4:Amiante non détecté	

EMPLACEMENT

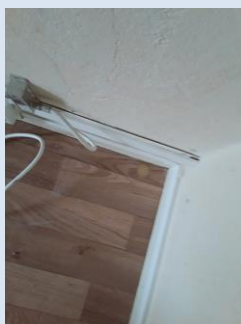

PRELEVEMENT : 70LAB0101P012			
NOM DU CLIENT	NUMERO DU DOSSIER		PIECE OU LOCAL
OPH77	70LAB0101 20/02/2019		Chambre 3 (RC)
ELEMENT	DESCRIPTIF DU LABORATOIRE	DATE DE PRELEVEMENT	NOM DE L'OPERATEUR
Enduit plaque de plâtre	Enduit plâtreux blanc en vrac	20/02/2019	FRANCHINARD Ronald
LOCALISATION		RESULTAT	
Mur A		Amiante non détecté	

EMPLACEMENT



PRELEVEMENT : 70LAB0101P013			
NOM DU CLIENT	NUMERO DU DOSSIER		PIECE OU LOCAL
OPH77	70LAB0101 20/02/2019		Couloir (RC)
ELEMENT	DESCRIPTIF DU LABORATOIRE	DATE DE PRELEVEMENT	NOM DE L'OPERATEUR
Enduit béton	Peinture non séparable + enduit plâtreux blanc en vrac + enduit gris non séparable	20/02/2019	FRANCHINARD Ronald
LOCALISATION		RESULTAT	
Plafond		Amiante non détecté	

EMPLACEMENT

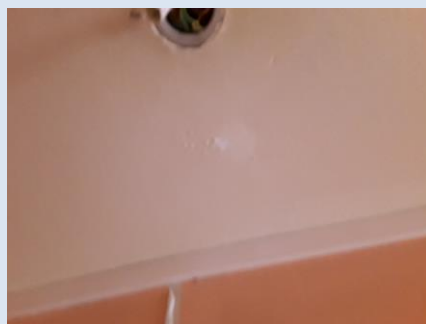

PRELEVEMENT : 70LAB0101P014			
NOM DU CLIENT	NUMERO DU DOSSIER	PIECE OU LOCAL	
OPH77	70LAB0101 20/02/2019	Placard (RC)	
ELEMENT	DESCRIPTIF DU LABORATOIRE	DATE DE PRELEVEMENT	NOM DE L'OPERATEUR
Revêtement souple	Revêtement souple beige	20/02/2019	FRANCHINARD Ronald
LOCALISATION		RESULTAT	
Sol		Fr1:Amiante non détecté	

EMPLACEMENT



PRELEVEMENT : 70LAB0101P014			
NOM DU CLIENT	NUMERO DU DOSSIER	PIECE OU LOCAL	
OPH77	70LAB0101 20/02/2019	Placard (RC)	
ELEMENT	DESCRIPTIF DU LABORATOIRE	DATE DE PRELEVEMENT	NOM DE L'OPERATEUR
Revêtement souple	Ragréage gris	20/02/2019	FRANCHINARD Ronald
LOCALISATION		RESULTAT	
Sol		Fr2:Amiante non détecté	

EMPLACEMENT



PRELEVEMENT : 70LAB0101P014			
NOM DU CLIENT	NUMERO DU DOSSIER	PIECE OU LOCAL	
OPH77	70LAB0101 20/02/2019	Placard (RC)	
ELEMENT	DESCRIPTIF DU LABORATOIRE	DATE DE PRELEVEMENT	NOM DE L'OPERATEUR
Revêtement souple	Peinture non séparable + peinture bitumineuse + colle polymère jaune non séparable	20/02/2019	FRANCHINARD Ronald
LOCALISATION		RESULTAT	
Sol		Fr3:Amiante non détecté	

EMPLACEMENT



PRELEVEMENT : 70LAB0101P015			
NOM DU CLIENT	NUMERO DU DOSSIER	PIECE OU LOCAL	
OPH77	70LAB0101 20/02/2019	Chambre 1 (RC)	
ELEMENT	DESCRIPTIF DU LABORATOIRE	DATE DE PRELEVEMENT	NOM DE L'OPERATEUR
Parquet	Bois massif	20/02/2019	FRANCHINARD Ronald
LOCALISATION		RESULTAT	
Sol		Fr1:Amiante non détecté	

EMPLACEMENT

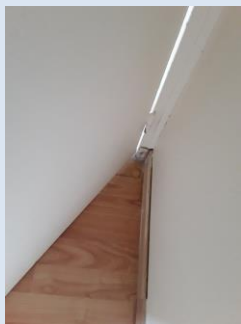

PRELEVEMENT : 70LAB0101P015			
NOM DU CLIENT	NUMERO DU DOSSIER	PIECE OU LOCAL	
OPH77	70LAB0101 20/02/2019	Chambre 1 (RC)	
ELEMENT	DESCRIPTIF DU LABORATOIRE	DATE DE PRELEVEMENT	NOM DE L'OPERATEUR
Parquet	Revêtement bicouche souple beige et rouge	20/02/2019	FRANCHINARD Ronald
LOCALISATION		RESULTAT	
Sol		Fr2:Amiante non détecté	

EMPLACEMENT

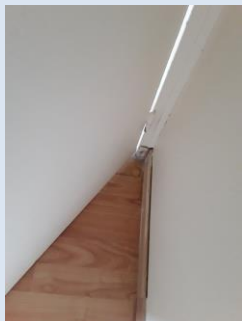

PRELEVEMENT : 70LAB0101P015			
NOM DU CLIENT	NUMERO DU DOSSIER	PIECE OU LOCAL	
OPH77	70LAB0101 20/02/2019	Chambre 1 (RC)	
ELEMENT	DESCRIPTIF DU LABORATOIRE	DATE DE PRELEVEMENT	NOM DE L'OPERATEUR
Parquet	Colle polymère jaune non séparable + ragréage gris	20/02/2019	FRANCHINARD Ronald
LOCALISATION		RESULTAT	
Sol		Fr3:Amiante non détecté	

EMPLACEMENT



PRELEVEMENT : 70LAB0101P015			
NOM DU CLIENT	NUMERO DU DOSSIER		PIECE OU LOCAL
OPH77	70LAB0101 20/02/2019		Chambre 1 (RC)
ELEMENT	DESCRIPTIF DU LABORATOIRE	DATE DE PRELEVEMENT	NOM DE L'OPERATEUR
Parquet	Sous couche de ragréage blanche	20/02/2019	FRANCHINARD Ronald
LOCALISATION		RESULTAT	
Sol		Fr4:Amiante non détecté	

EMPLACEMENT

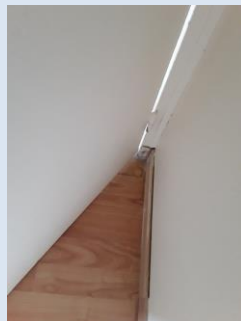

PRELEVEMENT : 70LAB0101P015			
NOM DU CLIENT	NUMERO DU DOSSIER		PIECE OU LOCAL
OPH77	70LAB0101 20/02/2019		Chambre 1 (RC)
ELEMENT	DESCRIPTIF DU LABORATOIRE	DATE DE PRELEVEMENT	NOM DE L'OPERATEUR
Parquet	Matériau compact gris	20/02/2019	FRANCHINARD Ronald
LOCALISATION		RESULTAT	
Sol		Fr5:Amiante non détecté	

EMPLACEMENT

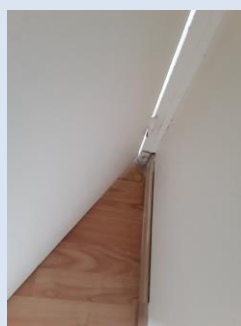

PRELEVEMENT : 70LAB0101P016			
NOM DU CLIENT	NUMERO DU DOSSIER		PIECE OU LOCAL
OPH77	70LAB0101 20/02/2019		Placard 1 (RC)
ELEMENT	DESCRIPTIF DU LABORATOIRE	DATE DE PRELEVEMENT	NOM DE L'OPERATEUR
Dalle de sol	Revêtement souple beige	20/02/2019	FRANCHINARD Ronald
LOCALISATION		RESULTAT	
Sol		Fr1:Amiante non détecté	

EMPLACEMENT



PRELEVEMENT : 70LAB0101P016			
NOM DU CLIENT	NUMERO DU DOSSIER		PIECE OU LOCAL
OPH77	70LAB0101 20/02/2019		Placard 1 (RC)
ELEMENT	DESCRIPTIF DU LABORATOIRE	DATE DE PRELEVEMENT	NOM DE L'OPERATEUR
Dalle de sol	Colle polymère jaune non séparable + ragréage gris + sous couche de ragréage blanche non séparable	20/02/2019	FRANCHINARD Ronald
LOCALISATION		RESULTAT	
Sol		Fr2:Amiante non détecté	

EMPLACEMENT



ANNEXE 3 – PROCES VERBAUX D'ANALYSES



3 rue Armand Herpin Lacroix
35000 RENNES
Tel : 02 99 35 41 41
Fax : 02 99 35 41 42
www.itga.fr

Accréditation n° I-5967



Liste des sites et portées disponibles sur www.cofrac.fr

L'accréditation du COFRAC atteste de la compétence des laboratoires pour les seuls essais couverts par l'accréditation qui sont identifiés par le symbole :

RAPPORT SYNTHÉTIQUE D'ANALYSE NUMÉRO IT0719-16558 EN DATE DU 01/03/2019 RECHERCHE ET IDENTIFICATION D'AMIANTE SUR PRELEVEMENT(S) DE MATERIAU(X)

Ce rapport ne concerne que les échantillons soumis à l'analyse tels qu'ils ont été reçus au laboratoire.
Les informations fournies par le client sont simplement retranscrites et identifiées comme telles.

Client : AGENCE EHI IDF- (COMPTE MATERIAUX)- EXPERT HABITAT & INDUSTRIE INGENIERIE 2 rue Traversière 78580 LES ALLUETS LE ROI	Réf. Commande ITGA : IT0719-16558 Réf. Commande Client : 70LAB0101--01
--	---

Prélèvement(s) : Reçu au laboratoire le : 25/02/2019

Préparation(s) : Effectuée de façon à être représentative de l'échantillon

- ou
- Pour une analyse au Microscope Optique à Lumière Polarisée (MOLP) : Prélèvement et montage adapté sur lame de microscope
 - Pour une analyse au Microscope Electronique à Transmission Analytique (META) en fonction de la nature de la prise d'essai :
 - (1) - Broyage en milieu aqueux et récupération des particules sur grilles de microscope (méthode interne : IT085)
 - (2) - Attaque chimique, broyage et récupération des particules sur grilles de microscope (méthode interne : IT286)

Technique(s) : - Microscopie Optique à Lumière Polarisée (guide HSG 248 - Appendice 2) : Morphologie et critères optiques

Analytique(s) : La détection de fibres d'amiante optiquement observables est garantie si la teneur est supérieure ou égale à 0,1 % en masse.
ou - Microscopie Electronique à Transmission Analytique (parties pertinentes de la norme NF X 43-050) : Morphologie, EDX et diffraction électronique
La détection de fibres d'amiante est garantie si la teneur est supérieure ou égale à 0,1 % en masse.

Résultat(s) :

Fraction analysée	Technique analytique (Méthode de préparation)	Nombre de préparations	Date d'analyse	Résultat / Variété d'amiante
Réf dossier client : 70LAB0101--01 - 2 SQUARE DES PLATANES 77380 COMBS LA VILLE				Réf échantillon ITGA : IT151902-13213
Réf échantillon client : 70LAB0101P001 / LOGEMENTS COLLECTIFS - - - / Cuisine Mur B Enduit plaque de plâtre				Description ITGA : Peinture / Enduit plâtreux blanc en vrac avec couche cartonnée
Peinture non séparable + enduit plâtreux blanc en vrac avec couche cartonnée	META (1)	2	01/03/2019	Présence de fibres d'amiante / Chrysotile
Réf dossier client : 70LAB0101--01 - 2 SQUARE DES PLATANES 77380 COMBS LA VILLE				Réf échantillon ITGA : IT151902-13214
Réf échantillon client : 70LAB0101P002 / LOGEMENTS COLLECTIFS - - - / Cuisine Sol Dalle de sol				Description ITGA : Revêtement souple beige / Colle polymère jaune / Ragréage gris / Matériau compact gris hétérogène
Revêtement souple beige	META (1)	1	01/03/2019	Amiante non détecté / -
Colle polymère jaune non séparable + ragréage gris	META (1)	1	01/03/2019	Amiante non détecté / -
Matériau compact gris hétérogène	META (1)	1	01/03/2019	Amiante non détecté / -

La reproduction de ce rapport n'est autorisée que sous sa forme intégrale ; ce rapport ne doit pas être reproduit partiellement sans l'approbation du laboratoire.

Sauf demande particulière et écrite du client, les échantillons sont conservés pendant 6 mois et les rapports pendant 2 ans.

DTA 164-01 rev 07

Page 1/4

RAPPORT SYNTHÉTIQUE D'ANALYSE NUMÉRO IT0719-16558 EN DATE DU 01/03/2019
RECHERCHE ET IDENTIFICATION D'AMIANTE SUR PRELEVEMENT(S) DE MATERIAU(X)

Fraction analysée	Technique analytique (Méthode de préparation)	Nombre de préparations	Date d'analyse	Résultat / Variété d'amiante
Réf dossier client : 70LAB0101--01 - 2 SQUARE DES PLATANES 77380 COMBS LA VILLE Réf échantillon client : 70LAB0101P003 / LOGEMENTS COLLECTIFS - - / Salle de bains Sol Revêtement souple Description ITGA : Revêtement souple bleu / Colle polymère jaune / Revêtement souple beige / Colle polymère jaune / Revêtement souple marron / Colle polymère jaune / Ragréage gris / Sous couche de ragréage blanche				
Revêtement souple bleu + colle polymère jaune non séparable	META (1)	1	01/03/2019	Amiante non détecté / -
Revêtement souple beige + colle polymère jaune	META (1)	1	01/03/2019	Amiante non détecté / -
Revêtement souple marron	META (1)	1	01/03/2019	Amiante non détecté / -
Colle polymère jaune non séparable + ragréage gris + sous couche de ragréage blanche non séparable	META (1)	1	01/03/2019	Amiante non détecté / -
Réf dossier client : 70LAB0101--01 - 2 SQUARE DES PLATANES 77380 COMBS LA VILLE Réf échantillon client : 70LAB0101P004 / LOGEMENTS COLLECTIFS - - / Salle de bains Mur D Enduit béton Description ITGA : Peintures multiples / Enduit plâtreux blanc / Enduit compact gris hétérogène				
Peintures multiples + enduit plâtreux blanc non séparable	META (1)	1	28/02/2019	Amiante non détecté / -
Enduit compact gris hétérogène	META (1)	1	28/02/2019	Amiante non détecté / -
Réf dossier client : 70LAB0101--01 - 2 SQUARE DES PLATANES 77380 COMBS LA VILLE Réf échantillon client : 70LAB0101P005 / LOGEMENTS COLLECTIFS - - / Salle de bains Mur F Enduit Description ITGA : Peinture / Enduit gris en vrac				
Peinture non séparable + enduit gris en vrac	META (1)	1	28/02/2019	Amiante non détecté / -
Réf dossier client : 70LAB0101--01 - 2 SQUARE DES PLATANES 77380 COMBS LA VILLE Réf échantillon client : 70LAB0101P006 / LOGEMENTS COLLECTIFS - - / Entrée Mur D Enduit Description ITGA : Peinture / Enduit plâtreux blanc en vrac / Enduit gris				
Peinture non séparable + enduit plâtreux blanc en vrac + enduit gris non séparable	META (1)	1	28/02/2019	Amiante non détecté / -
Réf dossier client : 70LAB0101--01 - 2 SQUARE DES PLATANES 77380 COMBS LA VILLE Réf échantillon client : 70LAB0101P007 / LOGEMENTS COLLECTIFS - - / WC Plafond Enduit béton Description ITGA : Peintures multiples / Enduit plâtreux blanc en vrac				
Peintures multiples non séparable + enduit plâtreux blanc en vrac	META (1)	1	28/02/2019	Amiante non détecté / -
Réf dossier client : 70LAB0101--01 - 2 SQUARE DES PLATANES 77380 COMBS LA VILLE Réf échantillon client : 70LAB0101P008 / LOGEMENTS COLLECTIFS - - / Séjour Sol Dalle de sol Description ITGA : Revêtement bicouche souple beige et rouge / Colle polymère jaune / Ragréage gris / Matériau compact gris hétérogène				
Revêtement bicouche souple beige et rouge	META (1)	1	01/03/2019	Amiante non détecté / -
Colle polymère jaune non séparable + ragréage gris	META (1)	1	01/03/2019	Amiante non détecté / -
Matériau compact gris hétérogène	META (1)	1	01/03/2019	Amiante non détecté / -
Réf dossier client : 70LAB0101--01 - 2 SQUARE DES PLATANES 77380 COMBS LA VILLE Réf échantillon client : 70LAB0101P009 / LOGEMENTS COLLECTIFS - - / Séjour Mur C Enduit plaque de plâtre Description ITGA : Peintures multiples / Enduit plâtreux blanc en vrac				
Peintures multiples non séparable + enduit plâtreux blanc en vrac	META (1)	2	01/03/2019	Amiante non détecté / -

La reproduction de ce rapport n'est autorisée que sous sa forme intégrale ; ce rapport ne doit pas être reproduit partiellement sans l'approbation du laboratoire.

Sauf demande particulière et écrite du client, les échantillons sont conservés pendant 6 mois et les rapports pendant 2 ans.

DTA 164-01 rev 07

Page 2/4

**RAPPORT SYNTHÉTIQUE D'ANALYSE NUMÉRO IT0719-16558 EN DATE DU 01/03/2019
RECHERCHE ET IDENTIFICATION D'AMIANTE SUR PRELEVEMENT(S) DE MATERIAU(X)**

Fraction analysée	Technique analytique (Méthode de préparation)	Nombre de préparations	Date d'analyse	Résultat / Variété d'amiante
Réf dossier client : 70LAB0101--01 - 2 SQUARE DES PLATANES 77380 COMBS LA VILLE				
Réf échantillon client : 70LAB0101P010 / LOGEMENTS COLLECTIFS - - - / Séjour Mur B Enduit béton				
Description ITGA : Peintures multiples / Enduit gris en vrac		Réf échantillon ITGA : IT151902-13222		
Peintures multiples non séparable + enduit gris en vrac	META (1)	1	28/02/2019	Amiante non détecté / -
Réf dossier client : 70LAB0101--01 - 2 SQUARE DES PLATANES 77380 COMBS LA VILLE				
Réf échantillon client : 70LAB0101P011 / LOGEMENTS COLLECTIFS - - - / Chambre 3 Sol Revêtement souple				
Description ITGA : Revêtement souple beige / Colle polymère jaune / Revêtement bicouche souple beige et rouge / Colle polymère jaune / Ragréage blanc / Ragréage gris / Peinture / Matériau compact gris hétérogène		Réf échantillon ITGA : IT151902-13223		
Revêtement souple beige + colle polymère jaune non séparable	META (1)	1	01/03/2019	Amiante non détecté / -
Revêtement bicouche souple beige et rouge	META (1)	1	01/03/2019	Amiante non détecté / -
Colle polymère jaune non séparable + ragréage blanc + ragréage gris non séparable + peinture non séparable	META (1)	1	01/03/2019	Amiante non détecté / -
Matériau compact gris hétérogène	META (1)	1	01/03/2019	Amiante non détecté / -
Réf dossier client : 70LAB0101--01 - 2 SQUARE DES PLATANES 77380 COMBS LA VILLE				
Réf échantillon client : 70LAB0101P012 / LOGEMENTS COLLECTIFS - - - / Chambre 3 Mur A Enduit plaque de plâtre				
Description ITGA : Enduit plâtreux blanc en vrac		Réf échantillon ITGA : IT151902-13224		
Enduit plâtreux blanc en vrac	META (1)	1	28/02/2019	Amiante non détecté / -
Réf dossier client : 70LAB0101--01 - 2 SQUARE DES PLATANES 77380 COMBS LA VILLE				
Réf échantillon client : 70LAB0101P013 / LOGEMENTS COLLECTIFS - - - / Couloir Plafond Enduit béton				
Description ITGA : Peinture / Enduit plâtreux blanc en vrac / Enduit gris		Réf échantillon ITGA : IT151902-13225		
Peinture non séparable + enduit plâtreux blanc en vrac + enduit gris non séparable	META (1)	1	28/02/2019	Amiante non détecté / -
Réf dossier client : 70LAB0101--01 - 2 SQUARE DES PLATANES 77380 COMBS LA VILLE				
Réf échantillon client : 70LAB0101P014 / LOGEMENTS COLLECTIFS - - - / Placard Sol Revêtement souple				
Description ITGA : Revêtement souple beige / Peinture / Peinture bitumineuse / Colle polymère jaune / Ragréage gris		Réf échantillon ITGA : IT151902-13226		
Revêtement souple beige	META (1)	1	01/03/2019	Amiante non détecté / -
Ragréage gris	META (1)	1	01/03/2019	Amiante non détecté / -
Peinture non séparable + peinture bitumineuse + colle polymère jaune non séparable	META (2)	1	01/03/2019	Amiante non détecté / -
Réf dossier client : 70LAB0101--01 - 2 SQUARE DES PLATANES 77380 COMBS LA VILLE				
Réf échantillon client : 70LAB0101P015 / LOGEMENTS COLLECTIFS - - - / Chambre 1 Sol Parquet				
Description ITGA : Bois massif / Revêtement bicouche souple beige et rouge / Colle polymère jaune / Ragréage gris / Sous couche de ragréage blanche / Matériau compact gris		Réf échantillon ITGA : IT151902-13227		
Bois massif	META (1)	1	01/03/2019	Amiante non détecté / -
Revêtement bicouche souple beige et rouge	META (1)	1	01/03/2019	Amiante non détecté / -
Colle polymère jaune non séparable + ragréage gris	META (1)	1	01/03/2019	Amiante non détecté / -
Sous couche de ragréage blanche	META (1)	1	01/03/2019	Amiante non détecté / -
Matériau compact gris	META (1)	1	01/03/2019	Amiante non détecté / -

La reproduction de ce rapport n'est autorisée que sous sa forme intégrale ; ce rapport ne doit pas être reproduit partiellement sans l'approbation du laboratoire.

Sauf demande particulière et écrite du client, les échantillons sont conservés pendant 6 mois et les rapports pendant 2 ans.

DTA 164-01 rev 07

Page 3/4

RAPPORT SYNTHÉTIQUE D'ANALYSE NUMÉRO IT0719-16558 EN DATE DU 01/03/2019
RECHERCHE ET IDENTIFICATION D'AMIANTE SUR PRELEVEMENT(S) DE MATERIAU(X)

Fraction analysée	Technique analytique (Méthode de préparation)	Nombre de préparations	Date d'analyse	Résultat / Variété d'amiante
Réf dossier client : 70LAB0101--01 - 2 SQUARE DES PLATANES 77380 COMBS LA VILLE		Réf échantillon ITGA : IT151902-13228		
Réf échantillon client : 70LAB0101P016 / LOGEMENTS COLLECTIFS - - - / Placard 1 Sol Dalle de sol		Description ITGA : Revêtement souple beige / Colle polymère jaune / Ragréage gris / Sous couche de ragréage blanche		
* Revêtement souple beige	META (1)	1	01/03/2019	Amiante non détecté / -
* Colle polymère jaune non séparable + ragréage gris + sous couche de ragréage blanche non séparable	META (1)	1	01/03/2019	Amiante non détecté / -



Validé par : Erwan BELLEC - Analyste

ATTESTATION(S)



Votre attestation Responsabilité Civile

AXA France IARD dont le siège social se situe 313, Terrasses de l'Arche 92727 Nanterre Cedex atteste que :

EXPERT HABITAT & INDUSTRIE INGENIERIE
21 ROUTE D ALBERT
62450 AVESNES LES BAPAUME

Est titulaire du contrat d'assurance n° 10158549604 ayant pris effet le 01/03/2018.
 Ce contrat garantit les conséquences pécuniaires de la Responsabilité civile pouvant lui incomber du fait de l'exercice des activités de **DIAGNOSTICS TECHNIQUES IMMOBILIERS** suivantes :

<p>ETAT MENTIONNANT LA PRESENCE OU L'ABSENCE DE MATERIAUX CONTENANT DE L'AMIANTE DIAGNOSTIC TECHNIQUE AMIANTE DIAGNOSTIC AMIANTE PARTIES PRIVATIVES CONTROLE PERIODIQUE (AMIANTE) CONTROLE VISUEL APRES TRAVAUX (PLOMB - AMIANTE) REPERAGE AMIANTE AVANT/ APRES TRAVAUX ET DEMOLITION REPERAGE AMIANTE ET D'HAP SUR SURFACE BITUMEE ET ENROBES DIAGNOSTIC PLOMB DANS L'EAU CONSTAT DES RISQUES D'EXPOSITION AU PLOMB (CREP) DIAGNOSTIC DE RISQUE D'INTOXICATION AU PLOMB DANS LES PEINTURES (DRIPP) RECHERCHE DE PLOMB AVANT TRAVAUX / DEMOLITION ETAT RELATIF A LA PRESENCE DE TERMITES ETAT PARASITAIRE (MERULES, VRILLETTES, LYCTUS) INFORMATION SUR LA PRESENCE DE RISQUE DE MERULE (LOI ALLUR) MESURAGE LOI CARREZ ET LOI BOUTIN CALCULS DES MILLIMES - TANTIEMES DE COPROPRIETE ET REALISATION DE PLANS ASSOCIES SELON LES TEXTES SUIVANTS : LOI 65-557 DU 10 JUILLET 1965, DECRET 67-223 DU 17 MARS 1967, DECRET 2004- 479 du 27 mai 2004 ET SUIVANTS FIXANT LE STATUT DE LA COPROPRIETE DES IMMEUBLES BATIS. ETAT DE L'INSTALLATION INTERIEURE DE GAZ ETAT DES RISQUES NATURELS, MINIERES ET TECHNOLOGIQUES (ENRNMT) DIAGNOSTIC DE PERFORMANCE ENERGETIQUE DPE INDIVIDUEL POUR MAISONS INDIVIDUELLES, APPARTEMENTS ET LOTS TERTIAIRES AFFECTES A DES IMMEUBLES A USAGE PRINCIPAL D'HABITATION, AINSI QUE LES ATTESTATIONS DE PRISE EN COMPTE DE LA REGLEMENTATION THERMIQUE.</p>	<p>ETAT DES LIEUX LOCATIFS DIAGNOSTIC DE SECURITE PISCINE CERTIFICAT DE DECENCE ET CERTIFICAT DE TRAVAUX DE REHABILITATION DIAGNOSTIC POUR OBTENTION DE PRET A TAUX ZERO INFILTROMETRIE-MESURES DE PERMEABILITE DU BATIMENT ET DES RESEAUX AERAIQUES THERMOGRAPHIE INFRAROUGE DIAGNOSTIC RADON : UNIQUEMENT POUR MAISONS INDIVIDUELLES ET IMMEUBLES D'HABITATION, A L'EXCLUSION DES ERP. DIAGNOSTIC DANS LE CADRE DE LA LOI SRU AVANT MISE EN COPROPRIETE DIAGNOSTIC DECHETS DE CHANTIER – ARTICLES R 111-43 A R 111-49 DU CODE DE LA CONSTRUCTION ET DE L'HABITATION DOCUMENT UNIQUE D'EVALUATION DES RISQUES COPROPRIETE - Articles L 230-2, III, R 230-1 DU CODE DU TRAVAIL DIAGNOSTIC TECHNIQUE GLOBAL (DTG) POUR LES COPROPRIETES - LOI N° 2014-366 POUR L'ACCES AU LOGEMENT ET UN URBANISME RENOVE « ALUR », A L'EXCLUSION DE MISSIONS RELEVANT D'UN PROFESSIONNEL DE LA VENTE OU DE LA LOCATION DE BIENS IMMOBILIERS. DIAGNOSTIC ACCESSIBILITE HANDICAPES EXPERTISE EN VALEUR VENALE ET LOCATIVE (SOUS RESERVE D'OBTENTION DE FORMATION) ETAT DESCRIPTIF DE DIVISION CENTRE DE FORMATION MESURES D'EMPOUSSIEREMENT AMIANTE AVEC STRATEGIE D'ECHANTILLONAGE DIAGNOSTIC QUALITE DE L'AIR INTERIEUR VERIFICATION PERIODIQUE ET INITIALE DES INSTALLATIONS ELECTRIQUES</p>
--	---

La garantie Responsabilité civile professionnelle s'exerce à concurrence de 5.000.000 € par sinistre et par année d'assurance.

La présente attestation est valable du 1^{er} JANVIER 2019 au 31 DECEMBRE 2019 et ne peut engager l'assureur au-delà des limites et conditions du contrat auquel elle se réfère.

Ce contrat permet à l'assuré de satisfaire à l'obligation d'assurance de responsabilité civile professionnelle résultant des dispositions de l'article R271-2 du Code de la Construction et de l'Habitation (décret n° 2006-1114 du 5 septembre 2006 relatif aux diagnostics techniques immobiliers) pour l'établissement des documents visés à l'article L271-4 dudit Code.

L'assuré doit être titulaire d'une certification de compétence en cours de validité délivrée par un organisme accrédité dans le domaine de la construction ou employer des salariés ou être constituée de personnes physiques qui disposent de ladite certification de compétence en cours de validité pour l'établissement des documents visés aux articles L271-4 et L134-1 du code de la Construction et de l'Habitation.
 A défaut la garantie n'est pas acquise.

Le présent document, établi par AXA, est valable jusqu'au 31 DECEMBRE 2019 sous réserve du paiement des cotisations. Il a pour objet d'attester l'existence d'un contrat. Il ne constitue toutefois pas une présomption d'application des garanties et ne peut engager AXA au-delà des clauses, conditions et limites du contrat auquel il se réfère. Les exceptions de garantie opposables au souscripteur ne sont également aux bénéficiaires de l'indemnité (résiliation, nullité, règle proportionnelle, exclusions, déchéances, ...).

Toute adjonction autre que le cachet et la signature du représentant de la Société est réputée non écrite.

Fait à Pessac, le 26/11/2018
 Pour la compagnie



CERTIFICAT DE COMPETENCES

Aucun document disponible



	Cloisons Plaques de plâtre
	Murs Bois
	Murs Brique
	Murs périphériques / Plaques de plâtre
	Murs carreaux de plâtre
	Murs Béton / Enduit
	Murs porteurs et/ou mur de refend / Plaques de plâtre
	Murs périphériques / Doublage (plaque de plâtre + isolant)
	Torchis
	Murs Brique / Enduit
	Murs Brique plâtrière
	Murs Pierre
	Murs Machefer

-  Murs amiantés
-  Prélèvements de sol amianté
-  Prélèvements de sol non amiantés
-  Prélèvements de plafond amiantés
-  Prélèvements de plafond non amiantés
- Prélèvements de mur amiantés
- Prélèvements de mur non amiantés
- X Autres types de prélèvements amiantés
- X Autres types de prélèvements non amiantés
-  Sols amiantés
-  Plafonds amiantés
-  Sols et plafonds amiantés
-  Conduits amiantés
-  Conduits non amiantés